

島田の緑茶観光2

SHIMADA DE IPPUKU

地球上でもっとも、緑茶を愛する街(CI-TEA)静岡県島田市の島田駅前飲食店で、七種の緑茶と緑茶ハイが楽しめる「島田DEいっぷく」。その好評を受けてスタートしたのが、島田市内の観光地で様々な緑茶体験を楽しめる「島田の緑茶観光」。この度、さらに新たな体験が加わり全12種の体験が楽しめるようになりました。本場緑茶体験「島田の緑茶観光2」を是非、お楽しみあれ！

全十二種の緑茶体験 MAP

島田市のおんな処で緑茶飲み ☑

- 1 パラグライダー DE いっぷく / 川根エリア
- 2 川越街道着物 DE いっぷく / 島田エリア
- 3 志戸呂焼 DE いっぷく / 金谷エリア
- 4 茶摘みと茶畑 DE いっぷく / 川根エリア
- 5 蓬萊橋 DE いっぷく / 島田エリア
- 6 抹茶と緑茶 DE いっぷく / 島田エリア
- 7 椎茸狩り舞茸狩り DE いっぷく / 川根エリア
- 8 川根温泉塩づくり DE いっぷく / 川根エリア
- 9 お近くの茶畑 DE いっぷく / 金谷エリア
- 10 諏訪原城 DE いっぷく / 金谷エリア
- 11 アロマ作り DE いっぷく / 島田エリア
- 12 国産手持ち花火 DE いっぷく / 島田エリア



本場
緑茶
体験



SHIMADA DE
IPPUKU
静岡県島田市緑茶化計画

島田の緑茶観光2

島田市の
あんな処で
緑茶飲み ☑



本場
緑茶
体験



produced by トコトコ茶研団

島田市緑茶化計画 とは??

地球上でもっとも、 緑茶を愛する街、島田市

“Welcome to Shimada, the green tea city!”

島田市民が自信と誇りを持って世界に自慢できる緑茶愛に注目し、街や人々を緑茶化していくプロジェクトです。島田市の魅力を広く伝えるため、商品や観光プログラムの開発、観光拠点整備など、幅広く展開中。

最新情報はコチラ



お問合せ：島田市役所広報課 Tel: 0547-36-7355 Fax: 0547-34-1425 Mail: kouhou@city.shimada.lg.jp

島田市
緑茶化
計画

参考資料：歌川広重「東海道川尽大井川の図」



川根 AREA

パラグライダー

富士山を望み、鶴山の七曲りを眼下に、高度700mで極上の一服を。
2人乗りパラグライダーに乗って、大井川が蛇行を繰り返す絶景「鶴山の七曲り」を眼下に、遠くは富士山、駿河湾までを見渡します。その前後、または空中にて、緑茶を一服する体験。

- ① 12,000円(税込)/名
※1名より予約可(インストラクターと2人乗り) ※保険、機材使用、送迎含む
- ② 60分/名
- ③ SkyTEC フライングアカデミー 島田校 / TEL 090-7801-6518 (担当: 宮田)
※予約は3日前まで受付 ※不定休

東海道最大の難所、川越街道を 着物でそぞろ歩きと極上の一服を。

江戸時代は東海道最大の難所として知られ、架橋や渡船が許されなかった大井川。旅人は川越人足に肩車をしてもらおうか、みこしのような乗り物(葎台/れんだい)で川を渡りました。その頃の料金所や待合所を再現した川越街道を着物で歩き、文化を学び、緑茶を一服する体験。

- ① 4,000円(税込)/名
※1名より予約可 ※着物レンタル、着付、緑茶、島田市博物館入館料含む
- ② 着付 30分/名(混雑状況により変動あり) 散策時間 120分
- ③ しまだきものさんぽの会 / TEL 090-7829-9512
※予約可/空き状況により当日予約可



金谷 AREA

志戸呂焼

緑茶を楽しむ焼き物・志戸呂焼の 工房見学&陶芸体験で極上の一服を。

質の良い陶土と褐色や黒釉を使った深みのある風情の志戸呂焼、遠州七窯に数えられ古くから焼き物が盛んな地域でした。鉄分が多く硬く焼けるため、茶壺に最適と言われています。その志戸呂焼の窯場を見学し、陶芸体験をし、志戸呂焼で緑茶を一服する体験。

- ① 大人 3,000円(税込)、小人 1,000円(税込)/名
※1名より予約可
- ② 120分程度
- ③ 志戸呂焼彦次窯 / TEL 090-9177-4863 (担当: 丸山)
※土日のみ ※10日前までに要予約

茶摘みを学び、製茶を学び、 茶畑で極上の一服を。

大井川上流の山間に茶畑が広がる川根地区は、古くから朝霧や昼夜の寒暖差により良質な緑茶を産出する名産地の一つです。その茶畑で手摘みを学び、緑茶の淹れ方を学び、さらに緑茶を一服する体験。

- ① 1,000円(税込)/名(5月から7月末まで)
※共に2人から20人まで予約可
- ② 90分程度(10:00~または13:30~)
開催期間: 5月~7月 ※8月以降は、喫茶席でほうじ焙煎体験・淹れ方体験
- ③ (株)山園製茶 / TEL 0547-53-4545
※前日17:00までに要予約(空き状況により当日予約可)



川根 AREA

茶摘みと茶畑



島田 AREA

蓬莱橋

世界最長の木造歩道橋「蓬莱橋」で、 川風に吹かれて極上の一服を。

旧幕臣たちが茶畑として開拓した牧之原台地と東海道島田宿を結ぶために1879年に大井川に架けられた世界最長の木造歩道橋「蓬莱橋」。そこに建つ「蓬莱橋 897.4(やくなし)茶屋」で羽織を着て、大井川のほとりで緑茶を一服する体験。

- ① 830円(税込)/名 緑茶コールドSサイズ+羽織レンタル
930円(税込)/名 緑茶コールドMサイズ+羽織レンタル
- ② 営業時間 ●4-9月 9:00-17:00 ●10-3月 9:00-16:00
- ③ 蓬莱橋 897.4 茶屋 / TEL 0547-32-9700
※予約不要

オーガニックの抹茶を贅沢に楽しむ、 隠れ里の茶工場カフェで極上の一服を。

オーガニックの抹茶を作る若手お茶農家5人が立ち上げた「Matcha Organic Japan」が茶工場をリノベーションしてオープンしたカフェ「MATCHA MORE」。お茶農家が提供する抹茶と緑茶を茶畑に囲まれたカフェで一服する体験。

- ① 1,000~円(税込) 抹茶と緑茶飲み比べセット(和菓子付)
600円(税込) 本気のオーガニック抹茶ラテ
- ② 営業時間 土日のみ営業 11:00-16:00
- ③ MATCHA MORE / TEL 080-1183-3419
※季節の農業体験もできます。(要問合せ)

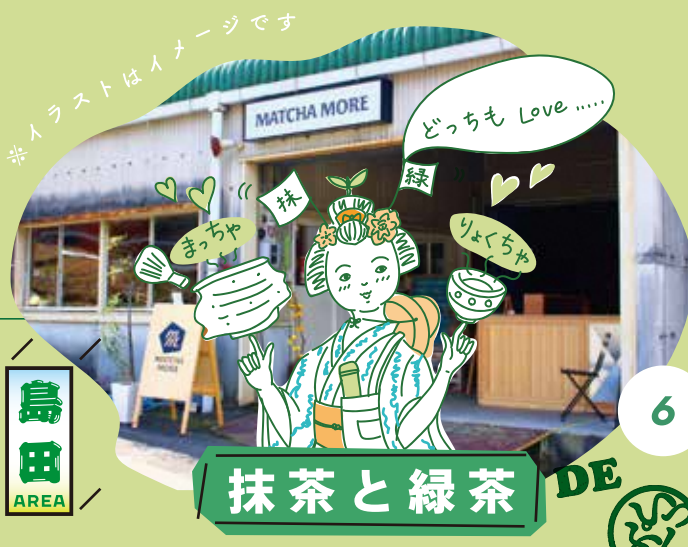

島田 AREA

抹茶と緑茶

椎茸狩り舞茸狩り



川根 AREA

きのこ好きにはたまらない!緑豊かな山奥で 椎茸・舞茸収穫体験と極上の一服を。

笹間地区のさらに奥にある種本さんの農園で、無農薬や有機栽培で育てられた肉厚の舞茸や椎茸を収穫します。温か~い雰囲気の中で種本さん夫婦とお話を楽しみながら、種本さんの作った緑茶を一服する体験。

- ① 3,000~円(税込)/籠
※お土産付き、内容により金額が異なるので要問合わせ
- ② 60分~
- ③ 種ちゃん農園 / TEL 090-6573-0655
※1週間前までに要予約/空き状況により当日予約可

山奥で作られる天然塩! 楽しいおやじたちとゆかいに極上の一服を。

川根の茶畑の真ん中で川根温泉の源泉を煮詰めた塩「かわねのごえん」を作っているおやじ農園。おやじたちの絶妙なトークと共に、温泉塩作りを楽しめる体験。

- ① 1,200円(税込)/名
※島田の緑茶ペットボトル付き
- ② 60分~120分
- ③ おやじ農園 / TEL 090-7683-6500
※3日前までに要予約/空き状況により当日予約可



川根 AREA

川根温泉塩づくり



金谷 AREA

お近くの茶畑

ありそうでなかった! 茶畑の中のピクニックで極上の一服を。

屋外で緑茶が楽しめるセット一式をおおいなびでレンタル。近くの茶畑(佐京園さんなど)の真ん中で、お湯を沸かして自分で緑茶を淹れて一服するアウトドア緑茶体験。

- ① 3,000円(税込)/セット(4名まで/1名追加ごとに500円/名)
- ② 60分~120分
- ③ おおいなび / TEL 0547-39-3166
※3日前までに要予約/空き状況により当日予約可

気分は城主!?合戦を思い起こさせる城跡で、 のほほんとして極上の一服を。

武田勝頼が徳川攻略の拠点として築城した諏訪原城跡。甲州流築城術の特徴である丸馬出や三日月堀が残っています。その向かいにある諏訪原園の緑茶ピクニックセットを持って、諏訪原城跡で緑茶が楽しめる体験。

- 【茶摘み体験・茶工場見学】
 - ① 1,000円(税込)/名
※各回10名まで可(1日最大20名)
 - ② 茶摘み体験 30分+茶工場見学 30分程度
開催期間: 4月下旬~5月中旬
 - ③ おおいなび / TEL 0547-39-3166
※3日前までに要予約/空き状況により当日予約可
- 【ピクニック】
 - ① 500円(税込)/名
※冷茶付き
 - ② 30分~
開催期間: 7月上旬~4月中旬
 - ③ おおいなび / TEL 0547-39-3166
※3日前までに要予約/空き状況により当日予約可

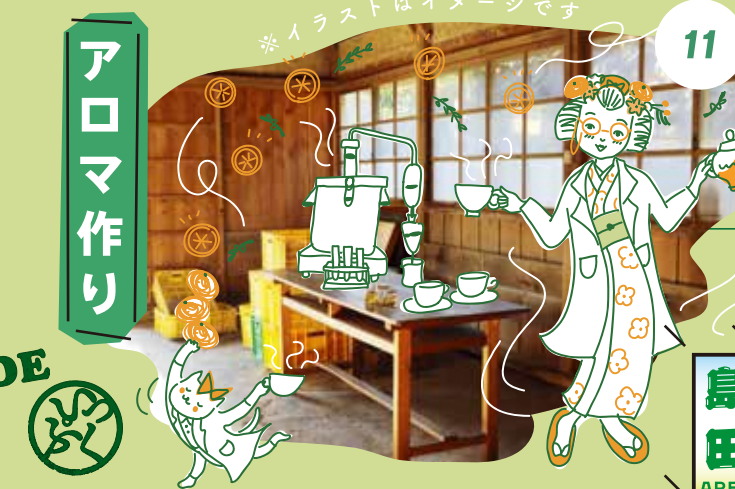

島田 AREA

アロマ作り

原料が育まれる景色の中での アロマ蒸留体験と極上の一服を。

島田産原料からアロマオイルやアロマの蒸留水を作っている「銀の山」。自然を感じながら植物の香りの神秘性に触れるアロマ蒸留体験と、特製フレーバーティーを一服する体験。

- ① 5,000円(税込)/名
※2名より予約可/出来上がったアロマオイルや蒸留水は持ち帰り可
- ② 営業時間 水土日のみ営業 ①10:00-12:00 ②13:30-15:30
- ③ 銀の山 / TEL 080-3035-3024
※5日前までに要予約/空き状況により当日予約可

国産手持ち花火の優雅な炎を廃校利用のグ ランピング施設で楽しむ体験と極上の一服を。

すっかり珍しくなった国産花火。静岡県唯一の手持ち花火事業者である井上玩具煙火の花火は、燃焼時間が長く、キメ細かい炎を楽しむことができます。そんな花火を、廃校を利用した「Glamping&Port 結(YUI)」で楽しみつつ、緑茶を一服できる体験。

- ① 500円(税込)/名
※緑茶付き/花火は別途購入
- ② 30分~
※2022年7月中旬から開催開始(通年)
- ③ Glamping&Port 結(YUI) / TEL 0547-39-7010
※3日前までに要予約/空き状況により当日予約可/宿泊者以外も体験可



島田 AREA

国産手持ち花火